Messages de santé et urgences pédiatriques

Association Courlygones

L'association Courlygones rédige, sous forme de fiches des ***messages de santé***, destinés à informer et éduquer les parents afin de les aider à devenir acteurs dans la prise en charge de leur enfant en situation ressentie comme « urgente ».

L'objectif est de contribuer à limiter le nombre de consultations médicalement non justifiées et donc à réduire les files d'attente dans les différents lieux d'accueil pédiatriques.

12 ***fiches conseils*** ont été éditées par un Groupe de Travail Thématique multidisciplinaire (professionnels de santé et « usagers ») et validées par un comité scientifique national.

Elles sont librement et ***gratuitement téléchargeables*** sur un ***site internet*** dédié. Elles sont diffusées en crèches, maternités…

Des ***vidéos pédagogiques*** sont diffusées au sein du service d'accueil et d'urgence pédiatrique de l'hôpital femme mère enfant (Bron)

Thèmes : Fièvre, gêne respiratoire, diarrhée, traumatisme crânien, pleurs, allaitement maternel, asthme, sommeil, eczéma, constipation, brûlure, maux de tête

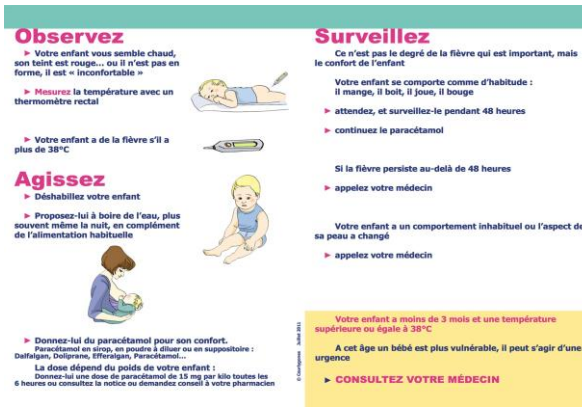

Une ***plateforme de réponse téléphonique*** a été créée. Le contenu des fiches conseils est délivré, par téléphone, dans le cadre de la régulation des appels au *SAMU C15 69*, par des infirmières formées à la réponse téléphonique. Une régionalisation est effective auprès d'autres Centre 15.

L'association intervient lors de ***journées professionnelles et grand public.*** Elle élabore et conduit ***des actions de recherche et publications.***

www.courlygones.net

HCL SAMU C15 URPS médecins et ARS AURA